



Commission Régionale Jeunes Saison 2011/2012

Organisation d'un tournoi de badminton en ronde suisse

❖ **But de la Ronde Suisse :**

Tous les joueurs jouent le même nombre de matchs et contre d'autres joueurs de leurs niveaux (un gagnant rencontrera un gagnant et un perdant rencontrera un perdant du tour précédent).

❖ **Principes de la Ronde suisse :**

- ✓ **1^{er} tour** : tirage au sort intégral
On obtient des joueurs qui ont perdu (0 point) et des joueurs qui ont gagné (1 point).
S'il y a un nombre impair de joueurs, celui qui n'a pas joué ce 1^{er} tour marque 1 point.
- ✓ **2^{ème} tour** : ceux qui ont 1 victoire se rencontrent et de même pour ceux qui n'en ont pas. S'il y a un nombre impair de joueurs, celui qui n'a pas joué ce 2^{ème} tour marque 1 point. Si on a un nombre impair de joueurs qui ont 1 victoire, un joueur avec 1 point devra jouer avec un joueur qui a 0 point.
- ✓ **3^{ème} tour** : ceux qui ont 2 victoires se rencontrent, ceux qui en ont 1 jouent entre eux et ceux qui en ont 0 se rencontrent.
- ✓ **4^{ème} tour** : il y a des joueurs avec 3, 2, 1 et 0 victoires. Pour chaque tour, un joueur qui a X victoire joue un autre joueur qui a X victoire aussi, sauf s'ils se sont déjà joués et sauf si le nombre de joueurs avec X victoires est impair.
- ✓ **X^{ème} tour** : etc.

Un classement général est calculé.

❖ **Les logiciels :**

NB : ces deux logiciels autorisent un nombre impair d'inscrits.

- **PT 5** : c'est un logiciel d'échecs qui gère le système de Ronde Suisse.
 - **Avantages :**
 - Il est simple d'installation et d'utilisation.
 - Il gère la séparation par provenance (mais nécessite tout de même un contrôle).
 - Il supporte les erreurs d'inscription (on peut supprimer un joueur inscrit mais absent en début de tournoi).
 - Disponible sur simple demande auprès du secrétariat de la LIFB (secretariat@lifb.org).
 - **Inconvénients :**
 - Il ne gère pas le sexe. Vous devez construire un fichier garçons et un fichier filles.
 - Il ne gère pas les scores du badminton (victoire d'un joueur enregistré par 1-0 ou 0-1).
 - Il ne sait pas faire une feuille de match.
 - Il ne sait pas faire un export DBF pour l'enregistrement des résultats dans la base fédérale.



Commission Régionale Jeunes

Saison 2011/2012

Organisation d'un tournoi de badminton en ronde suisse

- **Ronde Suisse d'Actiproj.com**

- **Avantages :**

- Il est en téléchargement gratuit sur : <http://www.actiproj.com/sport/> après une simple inscription sans engagement.
- Il est simple d'utilisation.
- Il sait faire des feuilles de matchs.
- Il sait faire un export DBF pour l'enregistrement des résultats dans la base fédérale.

- **Inconvénients :**

- Il nécessite l'installation de Microsoft .NET Framework 3.5
- Il gère aléatoirement la séparation par provenance.
- Il ne supporte les erreurs d'inscription (on ne peut pas supprimer un joueur inscrit mais absent en début de tournoi).

En conclusion :

- Vous organisez une ronde suisse sur un format de tournoi Flash (ou amical) **sans** enregistrement de résultats dans la base fédérale : **vous utiliserez PT5**
- Vous organisez une ronde suisse sur un format de tournoi officiel **avec** enregistrement de résultats dans la base fédérale :
 - **vous gérerez le tournoi sur PT5 (ou directement sur Ronde Suisse d'Actiproj avec toutes les précautions liées aux inconvénients du logiciel).**
 - **puis vous recopierez vos inscriptions, vos matchs et vos résultats dans Ronde Suisse d'Actiproj et ferez l'export dans la base fédérale**

Tutoriel d'utilisation de PT5

Double cliquez sur P2

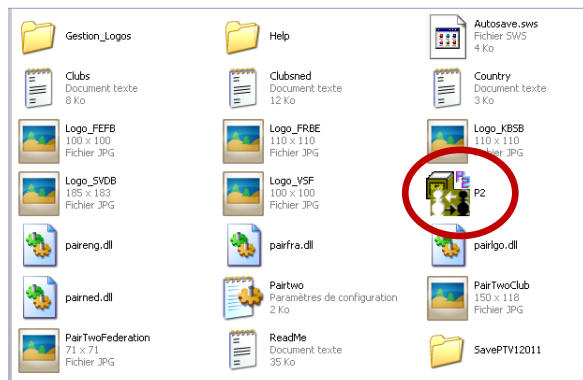

Une fenêtre apparaît : cliquez sur OK

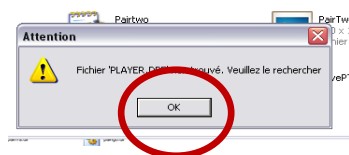

La fenêtre de démarrage apparaît

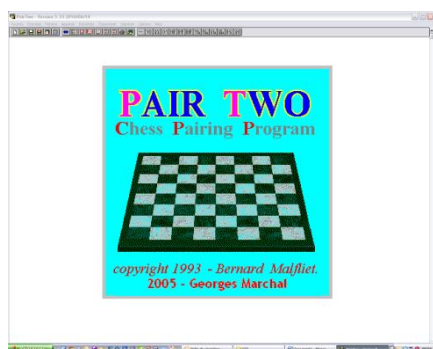



Commission Régionale Jeunes
Saison 2011/2012
Organisation d'un tournoi de badminton en ronde suisse

Dans l'onglet Tournoi : Nouveau

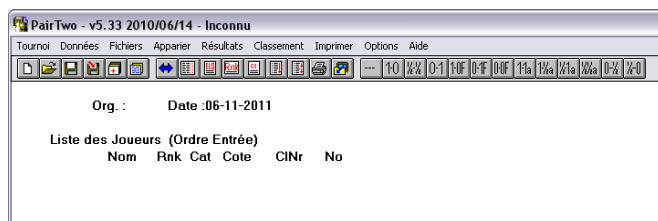

A : Définition des caractéristiques des joueurs

Onglet Données puis Ajouter Joueur

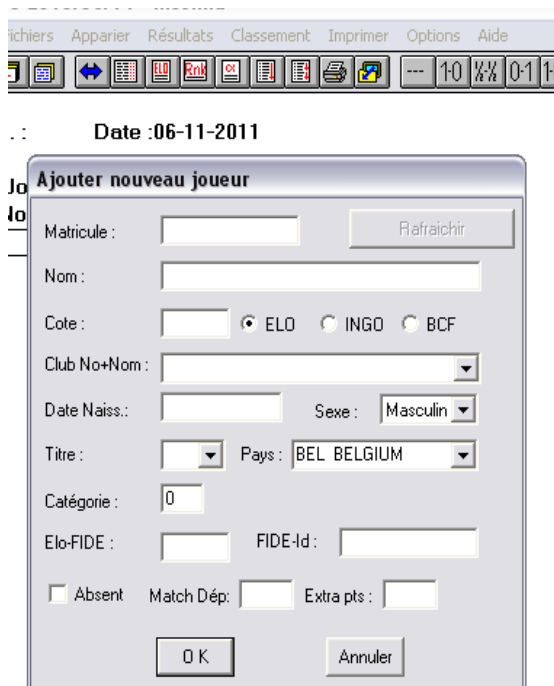

Complétez les cases comme suit :

Matricule : 0

Nom (ajouter dans la même case le prénom)

Cote : 0 (Important : laissez sur ELO)

Club : 1 suivi du numéro de département Exemple : 175 pour Paris

Catégorie : 0

Elo-FIDE : 1000 pour le joueur que vous jugez le meilleur, 990 pour le suivant etc.



Commission Régionale Jeunes Saison 2011/2012

Organisation d'un tournoi de badminton en ronde suisse

Exemple :

Changement Données joueur

Matricule : 0 Rafraichir

Nom : Soleil Peter

Cote : 0 ELO INGO BCF

Club No+Nom : [dropdown]

Date Naiss. : [text] Sexe : Masculin

Titre : ** Pays : BEL BELGIUM

Catégorie : 0

Elo-FIDE : 970 FIDE-Id : 0

Absent Match Dép: 0.0 Extra pts : 0.0

OK Annuler

Soleil Peter a un score de 970 car jugé comme numéro 4 des inscrits.

Une liste des inscrits apparaît au fur et à mesure de vos inscriptions.

Vos inscriptions terminées, allez dans Tournoi puis Sauver sous.

Attention à bien constituer un fichier différent pour les garçons et pour les filles.

Notez que vous pouvez avoir deux fenêtres ouvertes en simultané, une pour les garçons et une pour les filles lors de la compétition.

B : Définition des caractéristiques du tournoi :

Onglet Tournoi puis Données

Complétez la fenêtre qui apparaît. Exemple :

Données du Tournoi

Nom : PTV1

Organisateur : LIFB

N° Club Organisateur : [text] OU Logo de l'organisateur

Endroit : Chatenay Pays : FRA

Date Début : 16-10-2011 Date Fin : 16-10-2011

Arbitres : [text]

Rondes : 4 Participants : 24 (24)

Cadence : 40c/2h + 1h QPF

ELO Moyen : 878 ELO Non-Classés = 1150

Homologation FIDE

Individuel

Système Suisse Aller-Retour

Groupe Fermé

Système Américain

Système Keizer

Fédération

F.F.B.E.

K.B.S.B.

F.E.F.B.

V.S.F.

S.V.D.B.

.....

OK Annuler Tous Absents Tous Présents



Commission Régionale Jeunes
Saison 2011/2012
Organisation d'un tournoi de badminton en ronde suisse

C : Lancement de la première ronde :

Allez dans : Apparier puis Apparier nouvelle ronde.

La proposition de nouvelle ronde s'affiche.

PairTwo 5.33 2010/06/14 - C:\Documents and Settings\François\Bureau\PTV1\fin\PT5\Save\PTV12011\PTV1Simp

Tournoi Données Fichiers Apparier Résultats Classement Imprimer Options Aide

PTV1 Org. : LIFB Date :16-10-2011

Ronde 1 16-10-2011

1	Montagne Marc	(13) (0.0)	-	Ronget Romain	(1) (0.0)
2	Moreau Noah	(2) (0.0)	-	Thiant Charlie	(14) (0.0)
3	Poiree Mathieu	(15) (0.0)	-	Breton Clément	(3) (0.0)
4	Soleillant Pierre	(4) (0.0)	-	Frank Arthur	(16) (0.0)
5	Gilles Alexis	(17) (0.0)	-	Deschamps Kilian	(5) (0.0)
6	Brenot Liam	(6) (0.0)	-	Hippeau Benjamin	(18) (0.0)
7	Creusot Kentin	(19) (0.0)	-	Moine Sébastien	(7) (0.0)
8	Moine Nicolas	(8) (0.0)	-	Le Pipe Dima	(20) (0.0)
9	Samson Cyprien	(21) (0.0)	-	Bourdellier Nolan	(9) (0.0)
10	Lav Maxime	(10) (0.0)	-	Blanckaert Martin	(22) (0.0)
11	Freyermuth Alexis	(23) (0.0)	-	Nguyen Frederic	(11) (0.0)
12	Pelletier Louis	(12) (0.0)	-	Gary Etienne	(24) (0.0)

Vérifiez que les matchs proposés respectent bien la séparation par provenance.

Si ce n'est pas le cas, il vous est possible de permuter des paires comme suit :

Allez dans Apparier puis Changer appariement.

Une double flèche apparaît

Cliquez sur le premier joueur à permuter puis sur le deuxième.

Un message apparaît

Tournoi Données Fichiers Apparier Résultats Classement Imprimer Options Aide

PTV1 Org. : LIFB Date :16-10-2011

Ronde 1 16-10-2011

1	Montagne Marc	(13) (0.0)	-	Ronget Romain	(1) (0.0)
2	Moreau Noah	(2) (0.0)	-	Thiant Charlie	(14) (0.0)
3	Poiree Mathieu	(15) (0.0)	-	Breton Clément	(3) (0.0)
4	Soleillant Pierre	(4) (0.0)	-	Frank Arthur	(16) (0.0)
5	Gilles Alexis	(17) (0.0)	-	Deschamps Kilian	(5) (0.0)
6	Brenot Liam	(6) (0.0)	-	Hippeau Benjamin	(18) (0.0)
7	Creusot Kentin	(19) (0.0)	-	Moine Sébastien	(7) (0.0)
8	Moine Nicolas	(8) (0.0)	-	Le Pipe Dima	(20) (0.0)
9	Samson Cyprien	(21) (0.0)	-	Bourdellier Nolan	(9) (0.0)
10	Lav Maxime	(10) (0.0)	-	Blanckaert Martin	(22) (0.0)
11	Freyermuth Alexis	(23) (0.0)	-	Nguyen Frederic	(11) (0.0)
12	Pelletier Louis	(12) (0.0)	-	Gary Etienne	(24) (0.0)

Changement Appariements

Échangez Ronget Romain avec Thiant Charlie

Oui Non

Si cela vous convient, cliquez sur Oui puis sur la touche F7 de votre clavier afin de faire disparaître la flèche. Si non, sélectionnez d'autres joueurs.

Vos paires sont prêtes.

Recopiez ce match sur une feuille de score classique de badminton et lancez-le (aucune action à effectuer sur le logiciel).

Le match est terminé.



Commission Régionale Jeunes
Saison 2011/2012
Organisation d'un tournoi de badminton en ronde suisse

Cliquez sur le match en question puis sur 1-0 ou 0-1 en fonction de l'ordre du vainqueur.

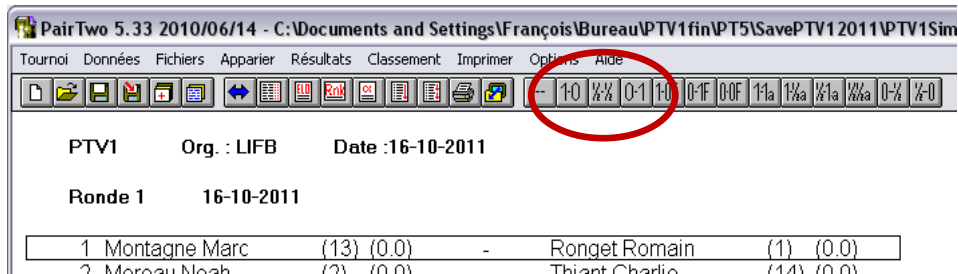

Lorsque tous les matchs de votre première ronde sont terminés, allez dans Tournoi puis Sauver sous : Tournoi X Ronde N°Y.

Vous pouvez maintenant préparer votre nouvelle ronde en retournant au point C pour le lancement de la seconde ronde.

Attention à bien conserver toutes les feuilles de match afin de pouvoir au besoin les enregistrer dans Ronde Suisse d'Actiproj.

Tutoriel d'utilisation de Ronde Suisse d'Actiproj.com

Ouvrez le logiciel.

La fenêtre suivante apparaît :

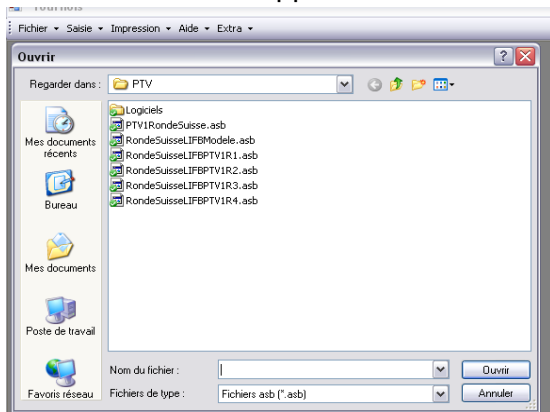

S'il s'agit d'un nouveau tournoi, cliquez sur Annuler

Allez dans fichier puis Nouveau tournoi :

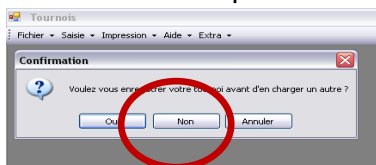

S'il s'agit d'un nouveau tournoi, cliquez sur Non.

Allez dans Saisie puis renseignez tous les onglets nécessaires :

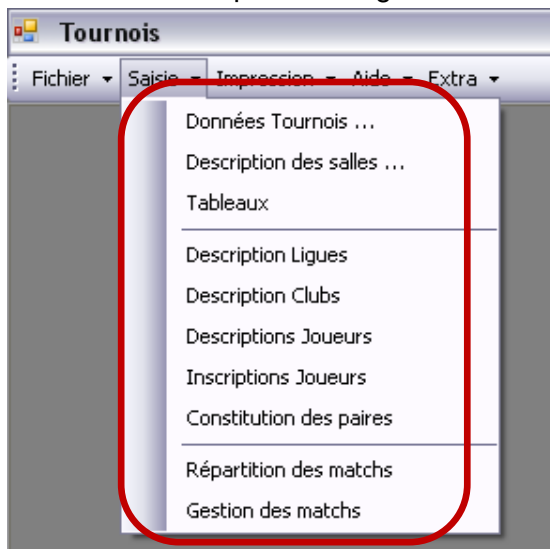

Attention à bien valider ou enregistrer toutes fenêtres.

Dans description des joueurs ne pas oublier de définir le sexe et la catégorie.

Dans répartition des matchs, n'incluez dans votre échancier que le nombre de ronde d'intérêt. Le logiciel vous proposera systématiquement un nombre de rond aboutissant à un classement intégral. Exemple pour 24 inscrits : 23 rondes !

Arrivée à l'onglet Gestion des Matches une fenêtre apparaît :

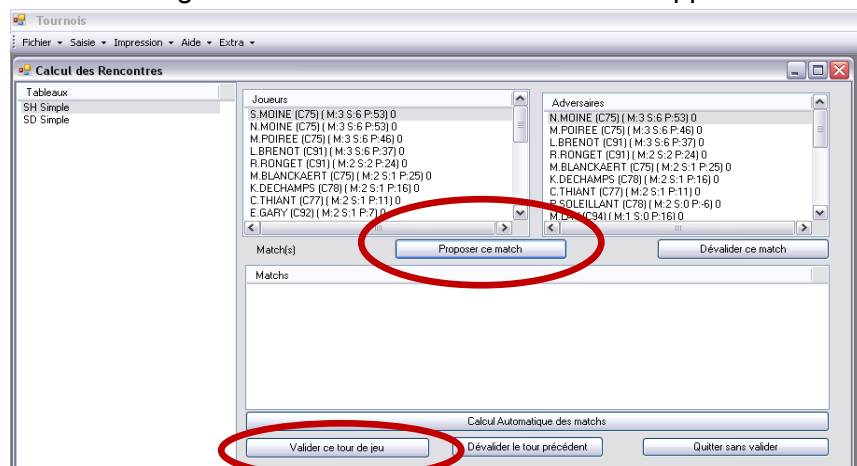

Dans ce cas attention à bien vérifier les séparations par provenance et aussi les résultats des tours précédents.

IMPORTANT : une fois vos matchs sélectionnés vous devez **IMPERATIVEMENT** Valider ce tour de jeu et ce à chaque tableau.

Une fois tous vos tableaux validés pour la première ronde, une nouvelle fenêtre apparaît :

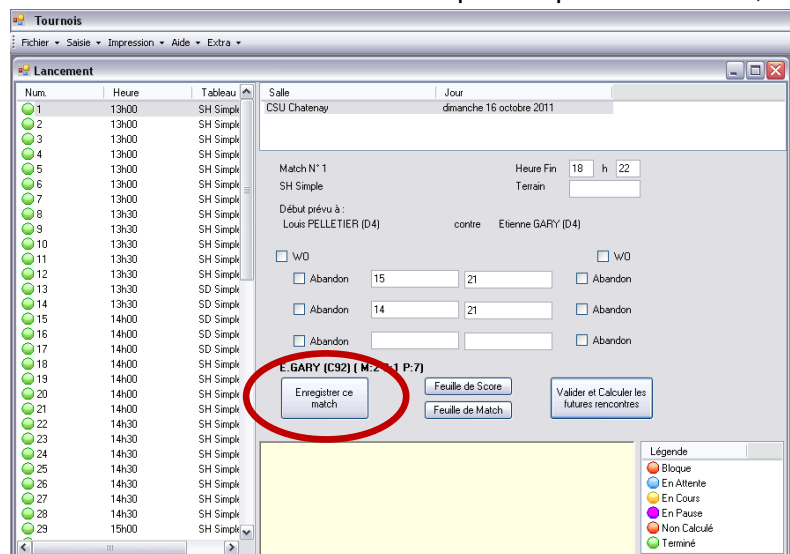

C'est votre fenêtre de gestion des matchs.

A gauche : sélectionnez le match d'intérêt.

Au centre :

1. Imprimez vos feuilles de match
2. Entrez les scores
3. Validez les scores

Une fois que **tous** vos matchs pour la première ronde sont enregistrés, cliquez sur Fichier puis Enregistrer sous : Tournoi X Ronde N°Y.



Commission Régionale Jeunes
Saison 2011/2012
Organisation d'un tournoi de badminton en ronde suisse

Puis sur
Valider et calculer les futures rencontres.

Num.	Heure	Tableau	Salle	Jour
1	13h00	SH Simple	CSU Chatenay	dimanche 16 octobre 2011
2	13h00	SH Simple		
3	13h00	SH Simple		
4	13h00	SH Simple		
5	13h00	SH Simple		
6	13h00	SH Simple		
7	13h00	SH Simple		
8	13h30	SH Simple		
9	13h30	SH Simple		
10	13h30	SH Simple		
11	13h30	SH Simple		
12	13h30	SH Simple		
13	13h30	SD Simple		
14	13h30	SD Simple		
15	14h00	SD Simple		
16	14h00	SD Simple		
17	14h00	SD Simple		
18	14h00	SH Simple		
19	14h00	SH Simple		
20	14h00	SH Simple		
21	14h00	SH Simple		
22	14h30	SH Simple		
23	14h30	SH Simple		
24	14h30	SH Simple		
25	14h30	SH Simple		
26	14h30	SH Simple		
27	14h30	SH Simple		
28	14h30	SH Simple		
29	15h00	SH Simple		

Vous revenez automatiquement à l'écran :

Joueurs

- S.MOINE (C75) (M:3 S:6 P:53) 0
- N.MOINE (C75) (M:3 S:6 P:53) 0
- M.POIREE (C75) (M:3 S:6 P:46) 0
- L.BRENOT (C91) (M:3 S:6 P:37) 0
- R.RONGET (C91) (M:2 S:2 P:24) 0
- M.BLANCKAERT (C75) (M:2 S:1 P:25) 0
- K.DECHAMPS (C78) (M:2 S:1 P:16) 0
- C.THIANT (C77) (M:2 S:1 P:11) 0
- E.GARY (C32) (M:2 S:1 P:7) 0

Adversaires

- N.MOINE (C75) (M:3 S:6 P:53) 0
- M.POIREE (C75) (M:3 S:6 P:46) 0
- L.BRENOT (C91) (M:3 S:6 P:37) 0
- R.RONGET (C91) (M:2 S:2 P:24) 0
- M.BLANCKAERT (C75) (M:2 S:1 P:25) 0
- K.DECHAMPS (C78) (M:2 S:1 P:16) 0
- C.THIANT (C77) (M:2 S:1 P:11) 0
- P.SOLEILLANT (C78) (M:2 S:0 P:6) 0
- M.LAV (C341) (M:1 S:0 P:16) 0

Vous proposez alors vos nouvelles paires etc.

A la fin de votre tournoi, et après une nouvelle sauvegarde, allez dans l'onglet Fichier puis cliquez sur Exportation DBF.

C'est ce fichier qui servira au Juge Arbitre pour l'intégration des résultats dans Poona.

Ligue Ile-de-France de Badminton

96/98 rue Blanche - 75009 Paris - Tél +33 (0)1 53 25 11 61 – Fax +33 (0)1 42 85 03 64

secretariat@lifb.org - www.lifb.org

Siret : 34772637400023 – APE : 9312 Z – Association Loi 1901 – Agréée Jeunesse & Sports